

ULAZ ETAŽA STAN
A 1 02

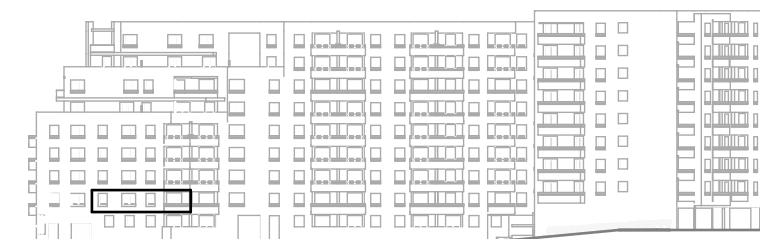
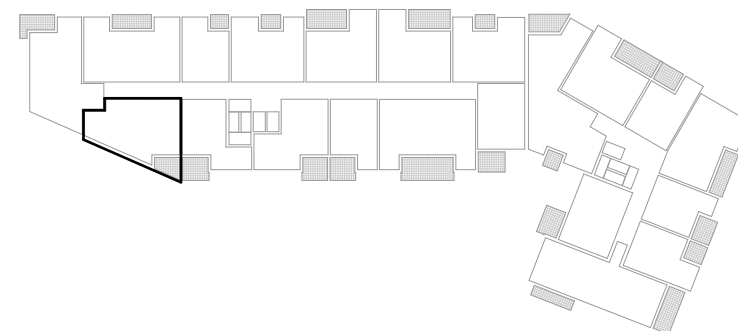

ČETVEROSOBNI STAN A102

1	ULAZNI P.	10,99	1,00	10,99
2	DB+KH+DB	26,39	1,00	26,39
3	WC	2,01	1,00	2,01
4	KUPAONICA	4,82	1,00	4,82
5	SOBA 1	11,25	1,00	11,25
6	SOBA 2	11,62	1,00	11,62
7	SOBA 3	11,12	1,00	11,12
		78,20 m²		78,20 m²
8a	LODA	6,24	0,75	4,68
8b	BALKON	0,92	0,50	0,46
		7,16 m²		5,14 m²

UKUPNO STAN: 83,34 m²

U IZVEDBI SU MOGUĆA ODSTUPANJA OD NAVEDENIH KVADRATURA 2%

INVESTITOR: PROJECT 4 GOOD LIFE
STAMBENO - POSLOVNA GRAĐEVINA
"REMETINEČKA"
k. č. br. 991/1 k. o. Blato Zagreb