

ULAZ	ETAŽA	STAN
B	1	05

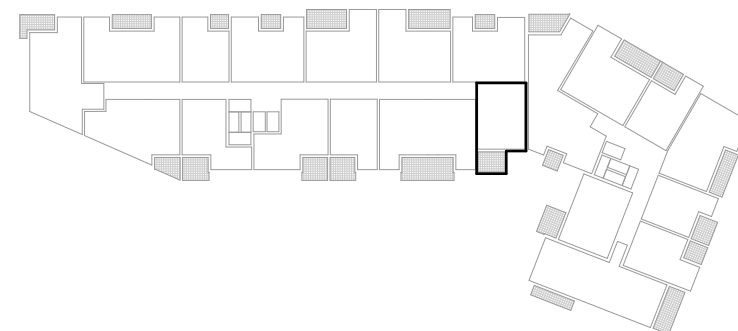

DVOSOBNI STAN B105

1	ULAZNI P.	5,50	1,00	5,50
2	DB+KH+DB	28,89	1,00	28,89
3	KUPAONICA	5,20	1,00	5,20
4	SOBA	10,61	1,00	10,61
		50,20 m²		50,20 m²
5	LOĐA	9,45	0,75	7,09
		9,45 m²		7,09 m²

UKUPNO STAN: 57,29 m²

U IZVEDBI SU MOGUĆA ODSTUPANJA OD NAVEDENIH KVADRATURA 2%

INVESTITOR: **PROJECT 4 GOOD LIFE**
 STAMBENO - POSLOVNA GRAĐEVINA
"REMETINEČKA"
 k. č. br. 991/1 k. o. Blato Zagreb